

**MALLAS MODULARES
MI MONTOYA**



**CATÁLOGO
MALLAS MODULARES
MI MONTOYA**



MALLAS MODULARES MI MONTOYA

M.I. MONTOYA SAS, somos empresa importadora, comercializadora e instaladora de diversos productos de cerramiento perimetral que brindan altos niveles de seguridad a sus predios como son:

Sistema de Cerramiento TIPO MODULAR M.I. formado por paneles de malla, postes de anclaje y abrazaderas de fijación. Sistema donde se combina la seguridad y estética.



Nuestro sistema de cerramiento Modular M. I. Es la cerca perimetral usada por las más reconocidas empresas constructoras en Colombia pues combina seguridad, protección, estética, visibilidad y elegancia.

Es ampliamente utilizada en Europa, de ahí que se le conoce como EUROMALLA

Modular M.I. Es de muy fácil y rápida instalación.

NO necesita soldar, NO utiliza pie-amigos, NO necesita mano de obra especializada, NO necesita mantenimiento, solo limpieza.

Su apariencia es limpia y moderna.

Especificaciones técnicas de las

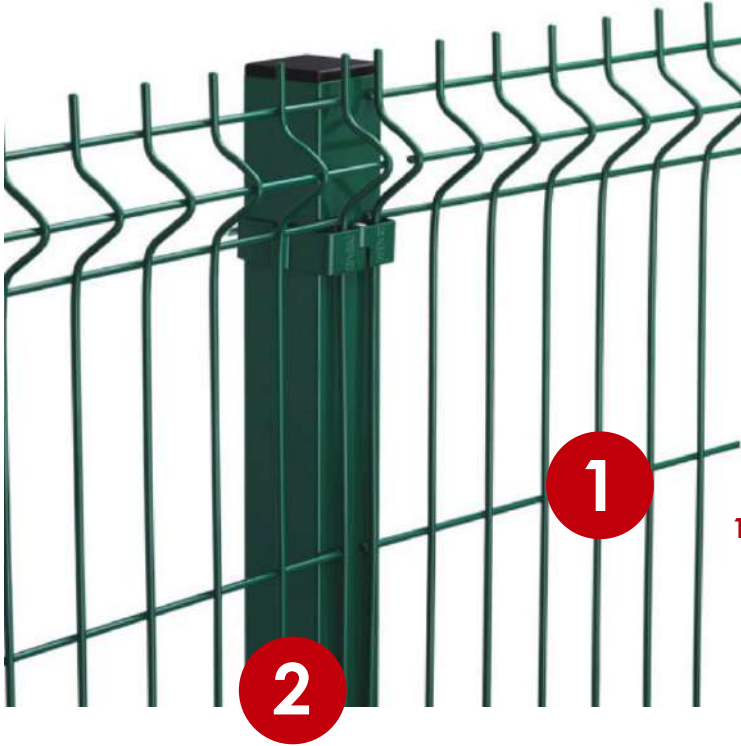

Malla			
Altura del Panel	Ancho del Panel	Cantidad de Pliegues	Peso del Panel
(Mts)	(Mts)		(Kg)
2,00	2,50	4	16

Poste			
Altura del Poste	Area del Poste	Profundidad de cimentación	Peso del poste
(Mts)	(mm)	(Mts)	(Kg)
2,50	60 x 60 ó 50 x 50	0,50	6,75

1. Recubrimiento del alambre

2. Recubrimiento del poste

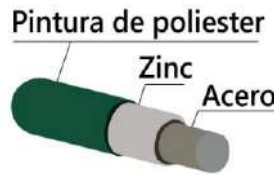

Tipos de poste

Poste sencillo



Postes con brazo Inclinado



Postes con brazo recto



Tipos de accesorios



Tornillos

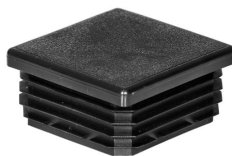

Tapón

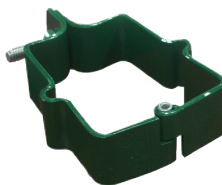

Abrazadera bisagra



Abrazadera de 1 pieza

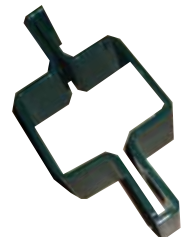

Abrazadera doble

Usos y Aplicaciones de las

**MALLAS MODULARES
MI MONTAÑA**



Cerramientos para casas



Para cerramiento de zonas escolares



Ideal para cercas de terrenos y fincas



Usos en zonas húmedas como piscinas



Cerramiento de zonas industriales



Para canchas y zonas deportivas



Para cerca de jardines



Cercas para terrenos en construcción y fachadas